

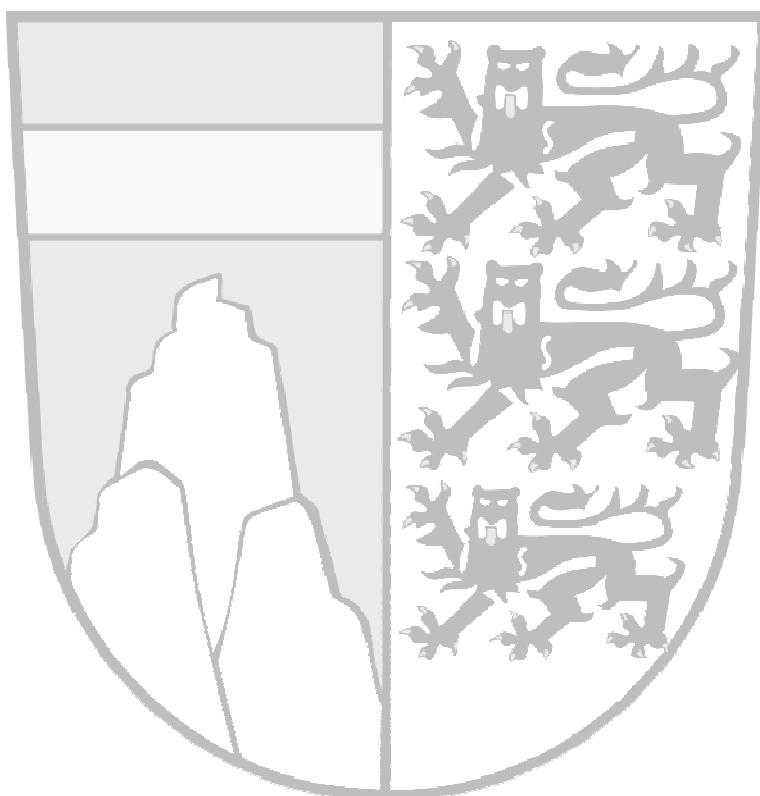

# Oberallgäu

Landkreis



## Beteiligungsbericht 2016

# 1. Beteiligungen an Unternehmen in Privatrechtsform

Stand: 31.12.2016

(Berichtspflicht ab 5 % Beteiligung)

## Kliniken

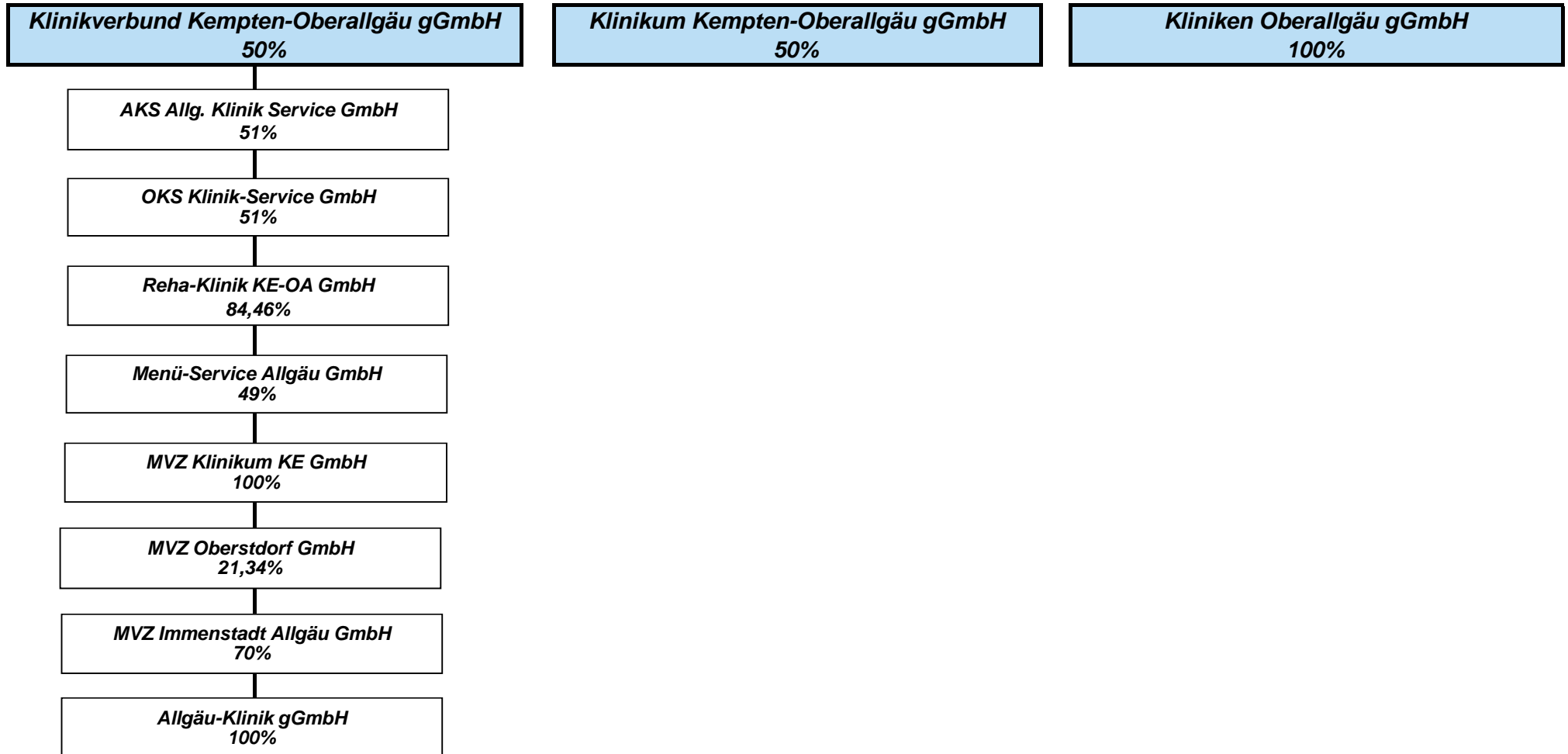

# 1. Beteiligungen an Unternehmen in Privatrechtsform

(Berichtspflicht ab 5 % Beteiligung)

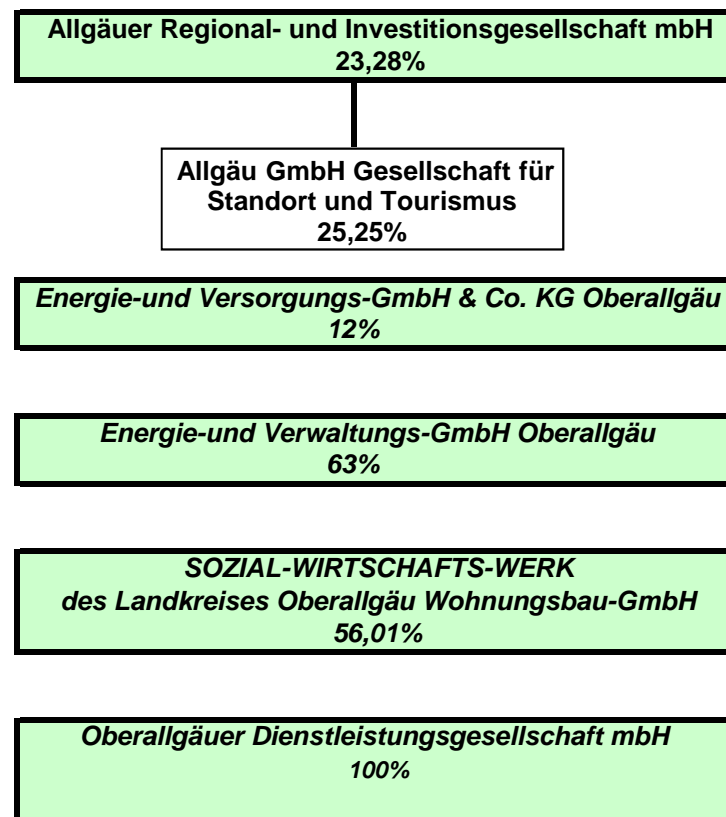
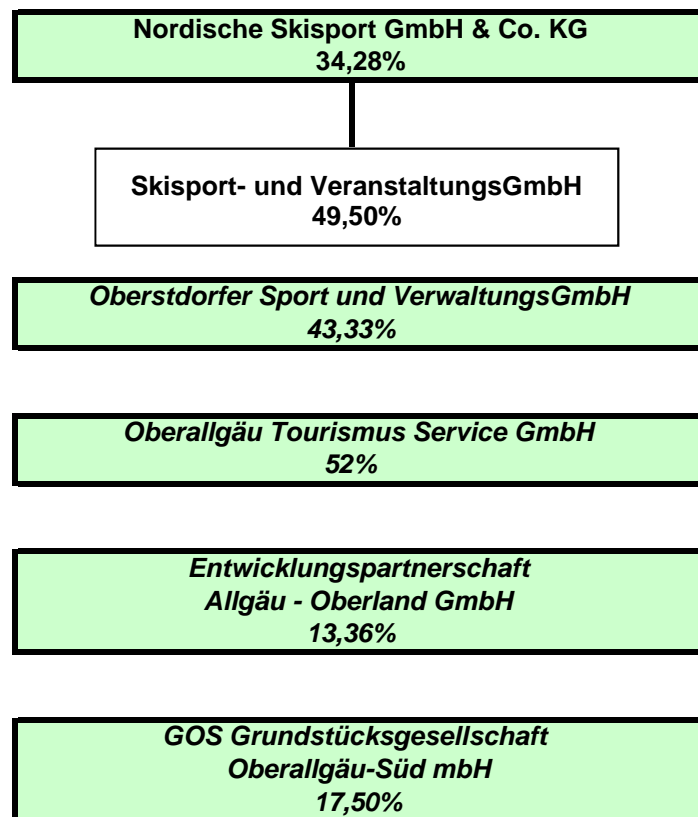

# 1. Übersicht Anteil Landkreis an Unternehmen mit Privatrechtsform

Stand: 31.12.2016

lfd. Nr.	Unternehmen	Stammkapital	Anteil Landkreis Anteil Beteiligung	Anteil in Prozent
1.0	<b>Klinikverbund Kempten-Oberallgäu gGmbH</b>	<b>250.000,00 €</b>	<b>125.000,00 €</b>	<b>50,00%</b>
	<i>beteiligt bei</i>			
	<i>a) AKS Klinik-Service GmbH</i>	<i>51.129,19 €</i>	<i>26.075,89 €</i>	<i>51,00%</i>
	<i>b) OKS Klinik-Service GmbH</i>	<i>100.000,00 €</i>	<i>51.000,00 €</i>	<i>51,00%</i>
	<i>c) Reha-Klinik KE-OA GmbH</i>	<i>592.000,00 €</i>	<i>500.000,00 €</i>	<i>84,46%</i>
	<i>d) Menü-Service Allgäu GmbH</i>	<i>1.000.000,00 €</i>	<i>490.000,00 €</i>	<i>49,00%</i>
	<i>e) MVZ Klinikum Kempten GmbH</i>	<i>500.000,00 €</i>	<i>500.000,00 €</i>	<i>100,00%</i>
	<i>f) MVZ Oberstdorf GmbH</i>	<i>820.000,00 €</i>	<i>175.000,00 €</i>	<i>21,34%</i>
	<i>g) MVZ Immenstadt Allgäu GmbH</i>	<i>2.000.000,00 €</i>	<i>1.400.000,00 €</i>	<i>70,00%</i>
	<i>h) Allgäu-Klinik GmbH</i>	<i>100.000,00 €</i>	<i>100.000,00 €</i>	<i>100,00%</i>
1.1	<b><u>Kliniken Oberallgäu gGmbH</u></b>	<b>25.001,00 €</b>	<b>25.001,00 €</b>	<b>100,00%</b>
1.2	<b><u>Klinikum Kempten-Oberallgäu gGmbH</u></b>	<b>1.589.974,00 €</b>	<b>794.987,00 €</b>	<b>50,00%</b>
1.3	<b><u>Nordische Skisport GmbH &amp; Co. KG</u></b>	<b>6.563.000,00 €</b>	<b>2.250.000,00 €</b>	<b>34,28%</b>
	<i>beteiligt bei</i> <i>Skisport- und VeranstaltungsGmbH</i>	<i>200.000,00 €</i>	<i>99.000,00 €</i>	<i>49,50%</i>
1.4	<b><u>Oberstdorfer Sport und Verwaltungs GmbH</u></b>	<b>30.000,00 €</b>	<b>13.000,00 €</b>	<b>43,33%</b>
1.5	<b><u>Oberallgäu-Tourismus-Service GmbH</u></b>	<b>300.000,00 €</b>	<b>156.000,00 €</b>	<b>52,00%</b>

1.6	<u>Entwicklungspartnerschaft Allgäu-Oberland GmbH</u>	26.200,00 €	3.500,00 €	13,36%
1.7	<u>Allgäuer Regional- und Investitionsgesellschaft mbH</u> <i>beteiligt bei</i> <i>Allgäu GmbH Gesellschaft für Standort und Tourismus</i>	991.200,00 € 202.000,00 €	230.790,00 € 51.000,00 €	23,28% 25,25%
1.8	<u>Energie-und Versorgungs-GmbH &amp; Co. KG Oberallgäu</u>	300.000,00 €	36.000,00 €	12,00%
1.9	<u>Energie-und Verwaltungs-GmbH Oberallgäu</u>	26.000,00 €	16.380,00 €	63,00%
1.10	<u>SWW des Landkreises Oberallgäu Wohnungsbau-GmbH</u>	13.000.000,00 €	7.281.030,00 €	56,01%
1.11	<u>Oberallgäuer Dienstleistungsgesellschaft mbH</u>	40.000,00 €	40.000,00 €	100,00%
1.12	<u>GOS Grundstücksgesellschaft Oberallgäu-Süd mbH</u>	2.000.000,00 €	350.000,00 €	17,50%
1.13	<u>FIS Nordische Ski WM 2021 Oberstdorf/Allgäu GmbH</u>	800.000,00 €	80.000,00 €	10,00%

## 2. Mitgliedschaften in Zweckverbänden

ZAK  
(Zweckverband für Abfallwirtschaft Kempten (Allgäu))  
3 Mitglieder

Zweckverband Berufliches Schulzentrum Kempten  
2 Mitglieder

Zweckverband Erholungsgebiete Kempten  
und Oberallgäu 20 Mitglieder

Zweckverband Fernwasserversorgung  
Oberes Allgäu 19 Mitglieder

Zweckverband Landestheater Schwaben  
22 Mitglieder

Zweckverband Land- und Alpwirtschaftsschule  
Immenstadt i. Allgäu 3 Mitglieder

Zweckverband Landwirtschaftsschule Kempten  
2 Mitglieder

Zweckverband für Rettungsdienst  
Feuerwehralarmierung Allgäu  
5 Mitglieder

Zweckverband Sparkasse Allgäu  
5 Mitglieder

Zweckverband Tierkörperbeseitigungsanstalt  
Kraftsried 11 Mitglieder

Zweckverband Allgäuer Moorallianz  
2 Mitglieder

*weitere Verbände:*

Regionaler Planungsverband  
Allgäu (Region 16)

Schulverband Sonderpädagogisches  
Förderzentrum-Teilzentrum-Kempten (Allgäu)

*Vereine / Stiftungen:*

*siehe textliche Ausführung*

## 2. Detailübersicht Zweckverbände

Stand: 31.12.2016

	<u>Zweckverband</u>	<u>Mitglieder</u>
2.1	<p><b><u>ZAK (Zweckverband für Abfallwirtschaft Kempten (Allgäu))</u></b></p> <ul style="list-style-type: none"> <li>- Förderung der Abfallvermeidung</li> <li>- Stoffliche und energetische Verwertung von Abfällen</li> <li>- Beseitigung von Abfällen</li> </ul> <p>beteiligt bei: (siehe Übersicht ZAK)</p>	Landkreise Lindau (Bodensee) und Oberallgäu und Stadt Kempten (Allgäu)
2.2	<p><b><u>Zweckverband Berufliches Schulzentrum Kempten (Allgäu)</u></b></p> <p>Schaffung und Betrieb von Schulanlagen samt Ausstattung für ein Berufliches Schulzentrum in der Stadt Kempten (Allgäu)</p>	Landkreis Oberallgäu und Stadt Kempten (Allgäu)
2.3	<p><b><u>Zweckverband Erholungsgebiete Kempten und Oberallgäu</u></b></p> <p>Erwerb, Pacht oder sonstiges von Naherholungsgebieten und die zur Verfügungstellung an Erholungssuchende In Einzelfällen: Übernahme der Nutzung und die Gestaltung von Naherholungsflächen</p>	Landkreis Oberallgäu, Stadt Kempten (Allgäu), Stadt Sonthofen, Märkte Altusried, Buchenberg, Dietmannsried, Oberstdorf, Sulzberg, Weitnau und Wiggensbach, Gemeinden Balderschwang, Betzigau, Blaichach, Bolsterlang, Durach, Fischen i.Allgäu, Obermaiselstein, Ofterschwang, Oy-Mittelberg und Waltenhofen
2.4	<p><b><u>Zweckverband Fernwasserversorgung Oberes Allgäu</u></b></p> <ul style="list-style-type: none"> <li>- Erschließung, Aufbearbeitung, Bereithaltung und Lieferung von Grundwasser</li> <li>- Errichtung bzw. Übernahme, Betrieb und Unterhalt von übergeordneten Wasserversorgungsanlagen</li> <li>- Soweit erforderlich: Anpassung der Wasserversorgungsanlagen an den zukünftigen Bedarf</li> </ul>	Landkreise Lindau (Bodensee) und Oberallgäu, Städte Kempten (Allgäu), Immenstadt i.Allgäu und Sonthofen, Märkte Buchenberg, Dietmannsried, Oberstaufen, Sulzberg und Wertach, Gemeinden Burgberg i.Allgäu, Durach, Grünenbach, Oberreute, Oy-Mittelberg, Rettenberg, Stiefenhofen, Waltenhofen und Gestratz
2.5	<p><b><u>Zweckverband Landestheater Schwaben</u></b></p> <p>Veranstaltung von Theateraufführungen durch die vom Zweckverband betriebene Landesbühne</p>	Bezirk Schwaben, Landkreise Dillingen a.d.Donau, Günzburg, Oberallgäu, Ostallgäu und Unterallgäu, Städte Kaufbeuren, Kempten (Allgäu) und Memmingen, Bad Wörishofen, Friedberg, Füssen, Günzburg, Lindenberg i.Allgäu, Marktoberdorf, Mindelheim, Nördlingen und Sonthofen, Märkte Oberstdorf und Nesselwang, Gemeinde Pfronten, Theater- und Kulturverein Memmingen

2.6	<p><b><u>Zweckverband Land- und Alpwirtschaftsschule Immenstadt i. Allgäu</u></b></p> <p><i>Träger des sächlichen Aufwands für den Betrieb und die Unterhaltung der Land- und Alpwirtschaftsschule in Immenstadt i.Allgäu</i></p>	Landkreis Oberallgäu, Stadt Immenstadt i.Allgäu und Bayerischer Bauernverband
2.7	<p><b><u>Zweckverband Landwirtschaftsschule Kempten</u></b></p> <p><i>Träger des sächlichen Aufwands für den Betrieb und die Unterhaltung der Landwirtschaftsschule in Kempten (Allgäu)</i></p>	Landkreis Oberallgäu und Stadt Kempten (Allgäu)
2.8	<p><b><u>Zweckverband für Rettungsdienst- und Feuerwehralarmierung Allgäu</u></b></p> <p><i>- Errichtung und Betrieb einer Integrierten Leitstelle - Bereitstellung und Betrieb von fernmeldetechnischen Infrastruktureinrichtungen für Notrufabfrage, Alarmierung und Kommunikation</i></p>	Landkreise Lindau (Bodensee), Oberallgäu und Ostallgäu, Städte Kaufbeuren und Kempten (Allgäu)
2.9	<p><b><u>Zweckverband Sparkasse Allgäu</u></b></p> <p><i>Gewährsträgerschaft für die Sparkasse Allgäu</i></p>	Landkreise Oberallgäu und Ostallgäu, Städte Füssen, Immenstadt i.Allgäu und Kempten (Allgäu)
2.10	<p><b><u>Zweckverband für die Tierkörperbeseitigungsanstalt Kraftisried</u></b></p> <p><i>Erfüllung der Verpflichtungen nach dem Tierkörperbeseitigungsgesetz</i></p>	Landkreise Garmisch-Partenkirchen, Günzburg, Lindau (Bodensee), Neu-Ulm, Oberallgäu, Ostallgäu, Unterallgäu und Weilheim-Schongau, Städte Kaufbeuren, Kempten (Allgäu) und Memmingen
2.11	<p><b><u>Zweckverband Allgäuer Moorallianz</u></b></p> <p><i>Moorschutz als Klima- und Hochwasserschutz; als Beitrag zum Artenschutz und Sicherung der Landwirtschaft und als wichtiger Beitrag für das Image des Allgäus</i></p>	Landkreise Ostallgäu und Oberallgäu



**nachrichtlich weitere Verbände:**

<b>2 A</b>	<b><u>Regionaler Planungsverband Allgäu (Region 16)</u></b>  <i>- Beschluss über den Regionalplan - Abgabe von Stellungnahmen zu raumbedeutsamen Planungen und Maßnahmen - Umsetzung der Ziele des Regionalplanes im Sinne eines Regionalmarketings</i>	Alle Gemeinden der Landkreise einschl. der Landkreise Lindau (Bodensee), Oberallgäu und Ostallgäu, die Städte Kaufbeuren und Kempten (Allgäu)
<b>2 B</b>	<b><u>Schulverband für das Sonderpädagogische Förderzentrum - Teilzentrum - Kempten (Allgäu)</u></b>  <i>Träger des sachlichen Aufwands für den Betrieb und die Unterhaltung des Sonderpädagogischen Förderzentrums in der Stadt Kempten (Allgäu)</i>	Landkreis Oberallgäu und Stadt Kempten (Allgäu)

# Beteiligungen des ZAK an Unternehmen in Privatrechtsform

Stand: 31.12.2016

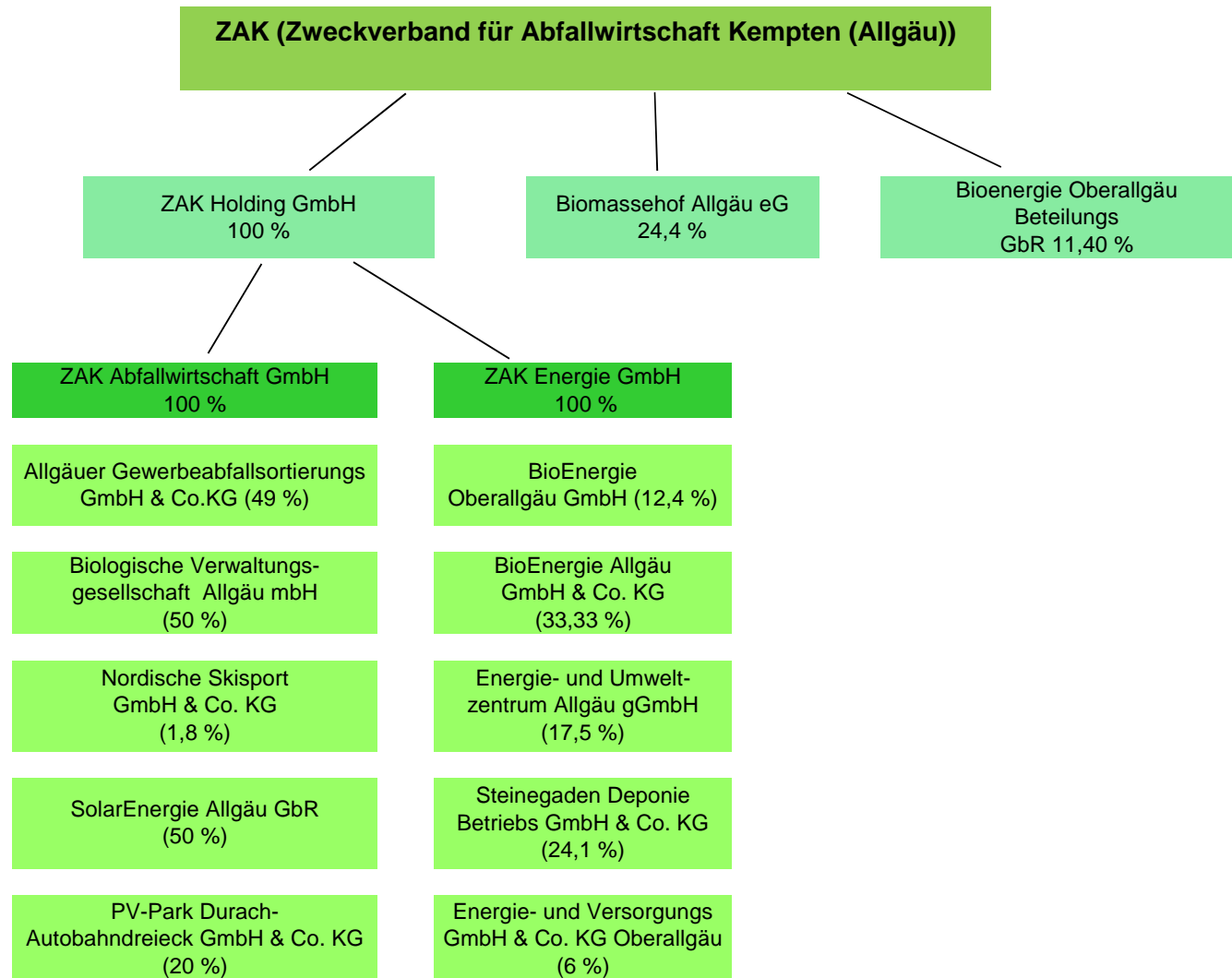

### **3. "Beteiligungen" des Landkreises Oberallgäu an Vereinen** ( = Mitgliedschaften)

Stand 31.12.2016

- 3.1 Förderkreis Berufsschule Immenstadt e.V.**
- 3.2 KURATORIUM SICHERES ALLGÄU e.V.**
- 3.3 Landschaftspflegeverband Oberallgäu-Kempton e.V.**
- 3.4 Mittelstands-Institut e.V. an der Fachhochschule Kempton (mit)**
- 3.5 Oberallgäuer Volkshochschule e.V.**  
beteiligt bei  
*Entwicklungspartnerschaft Allgäu-Oberland GmbH* 7,6%
- 3.6 PRO SPORT Allgäu/Kleinwalsertal e.V.**
- 3.7 REGIO Allgäu e.V.**  
beteiligt bei  
*EUREGIO via salina* 85,0%  
wiederum beteiligt bei  
*Energie- und Umweltzentrum Allgäu gGmbH* 2,5%
- 3.8 Tourismusverband Allgäu-Bayerisch Schwaben e.V.**  
beteiligt bei  
*Allgäu GmbH Gesellschaft für Standort und Tourismus* 25,25%
- 3.9 Volkshochschule Kempton (Allgäu) -  
Stadt Kempton und nördlicher Landkreis Oberallgäu e.V.**
- 3.10 Regionalentwicklung Altusried-Oberallgäu e.V.**
- 3.11 Schullandheimwerk Schwaben e.V. (Balderschwang)**
- 3.12 Deutscher Verein für öffentliche und private Fürsorge**
- 3.13 Landesseniorenvertretung Bayern (LSVB)**
- 3.14 Deutsches Institut für Vormundschaftswesen e.V.**
- 3.15 Schwabenhilfe für Kinder e.V.**
- 3.16 Kempodium e.V.**
- 3.17 Schwabenbund e.V.**

#### **weitere Mitgliedschaften ("übergeordnete")**

Bayerischer Landkreistag  
Bayerischer Landkreistag - Bezirksverband Schwaben  
Kommunaler Arbeitgeberverband  
Bayerischer Kommunaler Prüfungsverband  
KGSt (Kommunale Gemeinschaftsstelle für Verwaltungsmanagement)  
Bund Naturschutz in Bayern e.V.

## **4. Stiftungen**

Stand: 31.12.2016

### **4.1 Kreisspitalstiftung Kempten**

**Dem Stiftungsausschuss gehören an:**

- \* Elf vom Kreistag Oberallgäu zu wählende Kreisräte/innen  
(§ 7 Abs. 1 der Satzung Kreisspitalstiftung)

### **4.2 Distriktspitalstiftung Sonthofen**

**Dem Stiftungsausschuss gehören an:**

- \* Vier vom Kreistag Oberallgäu zu bestimmende Bürger/innen  
(§ 7 Abs. 2 a der Satzung Distriktspitalstiftung)
- \* Zwei vom Stadtrat Sonthofen zu bestimmende Bürger/innen  
(§ 7 Abs. 2 b der Satzung Distriktspitalstiftung)
- \* Der Stiftungsgeistliche  
(§ 7 Abs. 2 c der Satzung Distriktspitalstiftung)

### **4.3 Gräfllich Königsegg-Rothenfels`sche Spitalstiftung Immenstadt**

**Dem Stiftungsausschuss gehören an:**

- \* Drei vom Stadtrat Immenstadt i. Allgäu zu bestimmende Bürger/innen  
(§ 7 Abs. 2 Buchst. a der Stiftungssatzung)
- \* Zwei vom Marktgemeinderat Oberstaufen zu bestimmende Bürger/innen  
(§ 7 Abs. 2 Buchst. b der Stiftungssatzung)
- \* Zwei vom Kreistag Oberallgäu zu bestimmende Bürger/innen  
(§ 7 Abs. 2 Buchst. c der Stiftungssatzung)

### **4.4 Kaiser-Sigwart Stiftung**

**Dem Stiftungsbeirat gehören an:**

- (§ 9 Abs. 2 der Satzung Kaiser-Sigwart Stiftung)
- \* Stifterin Frau Gertrud Sigwart
- \* Gebhard Kaiser, Landrat a.D.
- \* Gerd Bischoff, Bgm. Immenstadt a.D.

### **4.5 Ilona Reining Stiftung**

**Dem Stiftungsbeirat gehören an:**

- (§ 9 Abs. 2 der Satzung Ilona Reining Stiftung)
- \* Stifterin Frau Ilona Huntley Robertson
- \* Gebhard Kaiser, Landrat a.D.
- \* Gerd Bischoff, Bgm. Immenstadt a.D.

### **4.6 Max-Swoboda-Stiftung**

**Dem Stiftungsbeirat gehören an:**

- (§ 9 Abs. 2 der Satzung Max-Swoboda-Stiftung)
- \* Stifterin Frau Evelin Swoboda
- \* Gebhard Kaiser, Landrat a.D.
- \* Thomas Eigstler, Vorsitzender des Stiftungsrats
- \* Rainer Schaidnagel, Vorstand Raiffeisenbank Kempten-Oberallgäu eG



## **Detaillierte Beteiligungsübersicht an Unternehmen in Privatrechtsform zum Wirtschaftsjahr 2016**

Klinikverbund Kempten-Oberallgäu gGmbH	13
Kliniken Oberallgäu gGmbH	16
Klinikum Kempten-Oberallgäu gGmbH	17
Nordische Skisport GmbH & Co. KG	18
Oberstdorfer Sport und Verwaltungs GmbH	19
Oberallgäu-Tourismus-Service GmbH	20
Entwicklungspartnerschaft Allgäu-Oberland GmbH	22
Allgäuer Regional- und Investitionsgesellschaft mbH	23
Allgäu GmbH Gesellschaft für Standort und Tourismus	25
Energie- und Versorgungs-GmbH & Co. KG Oberallgäu	27
Energie- und Verwaltungs-GmbH Oberallgäu	28
SWW des Landkreises Oberallgäu Wohnungsbau-GmbH	29
Oberallgäuer Dienstleistungsgesellschaft mbH	30
GOS Grundstücksgesellschaft Oberallgäu-Süd mbH	31
FIS Nordische Ski WM 2021 Oberstdorf/Allgäu GmbH	32



## **Klinikverbund Kempten-Oberallgäu gGmbH**

Amtsgericht Kempten (Allgäu), HR B 10 601

Stand: 31.12.2016

**Sitz** Immenstadt i. Allgäu

**Anschrift** Im Stillen  
87509 Immenstadt i.Allgäu

**Gründung** 15.03.2010

**Beteiligung des Landkreises**  
als Gesellschafter Beschluss Kreistag vom 11.12.2009

<b><u>Gesellschafter</u></b>	<b>Stammkapital</b>	<b>Anteil</b>
Landkreis Oberallgäu	125.000,00 €	50,00%
Stadt Kempten (Allgäu)	125.000,00 €	50,00%
	<u>250.000,00 €</u>	<u>100,00%</u>

### **Gegenstand des Unternehmens**

Gegenstand der Gesellschaft ist die Sicherstellung des öffentlichen Gesundheitswesens für die Stadt Kempten (Allgäu) und den Landkreis Oberallgäu. Die Gesellschaft verfolgt ausschließlich und unmittelbar gemeinnützige Zwecke im Sinne der §§ 51 ff Abgabenordnung. Sie fördert das öffentliche Gesundheitswesen durch die Ausbildung und Weiterbildung von im Gesundheitswesen tätigen Personen, die Gesundheitsaufklärung, den Betrieb und die Unterhaltung von Kliniken, den Betrieb der Krankenpflegeaschulen, durch Öffentlichkeitsarbeit auf dem Gebiet des Gesundheitswesens und durch den Betrieb von Fortbildungsstätten für Studierende der Humanmedizin i. S. e. Lehrkrankenhauses (als Außenstelle einer Universität).

### **Organe**

- a) Geschäftsführer
- b) Gesellschafterversammlung
- c) Aufsichtsrat

### **Zusammensetzung**

#### ***a) Geschäftsführer***

Herr Andreas Ruland  
Herr Michael Osberghaus

#### ***c) Aufsichtsrat***

Herr Gebhard Kaiser, Landrat a.D. und 1. Vorsitzender  
Herr Thomas Kiechle, Oberbürgermeister der Stadt Kempten und 2. Vorsitzender  
Herr Ralf Ackermann  
Herr Manfred Baldauf  
Frau Gisela Bock  
Herr Dr. Albrecht Botzenhardt

Herr Dr. Rainer Gramlich  
 Frau Erna-Kathrein Groll  
 Herr Andreas Kibler  
 Herr Anton Klotz  
 Herr Ludwig König  
 Herr Ulrich Leiner  
 Frau Regina Liebhaber  
 Herr Lutz Menthel  
 Frau Dr. Alexandra Niederwald  
 Herr Harald Platz  
 Herr Alois Ried  
 Herr Michael Saul  
 Herr Josef Leonhard Schmid  
 Herr Prof. Dr. Robert Schmidt  
 Herr Dr. Dominik Spitzer  
 Frau Varvara Strasser  
 Herr Dr. Gerhard Wimmer  
 Herr Thomas Wurmbäck  
 Herr Dieter Zacherle

**Wirtschaftliche Verhältnisse**

	2015	2016	Veränderung in %
Jahresergebnis	873.156,82 €	1.494.681,44 €	71,18%
Bilanzsumme	201.893.511,54 €	207.450.955,67 €	2,75%

**Beteiligungen**

<b><u>AKS Allgäuer Klinik-Service GmbH</u></b>				
Sitz	Kempten			
Beteiligt seit	27.03.1997			
Stammkapital	51.129,19 €			
Beteiligung Klinikverbund	26.075,89 €		entspricht	51,00%
weitere Beteiligte:	Klinikdienste Süd GmbH			
<b><u>OKS Klinik-Service GmbH</u></b>				
Sitz	Immenstadt			
Beteiligt seit	29.12.1999			
Stammkapital	100.000,00 €			
Beteiligung Klinikverbund	51.000,00 €		entspricht	51,00%
weitere Beteiligte:	Klinikdienste Süd GmbH			

**Reha-Klinik Kempten-Oberallgäu GmbH**

Sitz	Sonthofen		
Gegründet	15.09.2006		
Stammkapital	592.000,00 €		
Beteiligung Klinikverbund	500.000,00 €	entspricht	84,46%

**MSA Menü-Service Allgäu GmbH**

Sitz	Sonthofen		
Gegründet	19.05.2006		
Stammkapital	1.000.000,00 €		
Beteiligung Klinikverbund	490.000,00 €	entspricht	49,00%

weitere Beteiligte: allgäu-care-catering GmbH & Co.KG; Klinikdienste Süd GmbH

**MVZ Klinikum Kempten GmbH**

Sitz	Kempten		
Gegründet	18.09.2012		
Stammkapital	500.000,00 €		
Beteiligung Klinikverbund	500.000,00 €	entspricht	100,00%

**MVZ Oberstdorf GmbH**

Sitz	Oberstdorf		
Gegründet	09.08.2005		
Stammkapital	820.000,00 €		
Beteiligung Klinikverbund	175.000,00 €	entspricht	21,34%

**MVZ Immenstadt Allgäu GmbH**

Sitz	Sonthofen		
Gegründet	28.08.2006		
Stammkapital	2.000.000,00 €		
Beteiligung Klinikverbund	1.400.000,00 €	entspricht	70,00%

**Allgäu-Klinik GmbH**

Sitz	Immenstadt		
Gegründet	17.08.2001		
Stammkapital	100.000,00 €		
Beteiligung Klinikverbund	100.000,00 €	entspricht	100,00%





## **Kliniken Oberallgäu gGmbH**

Amtsgericht Kempten (Allgäu), HR B 63 24

Stand: 31.12.2016

<b><u>Sitz</u></b>	Sonthofen
<b><u>Anschrift</u></b>	Im Stillen 87509 Immenstadt i.Allgäu
<b><u>Gründung</u></b>	18.12.1997
<b><u>Beteiligung des Landkreises</u></b> als Gesellschafter	Beschluss Kreistag vom 12.12.1997

<b><u>Gesellschafter</u></b>	<b>Stammkapital</b>	<b>Anteil</b>
Landkreis Oberallgäu	25.001,00 €	100,00%

### **Gegenstand des Unternehmens**

Aufgabenerfüllung im Bereich der öffentlichen Gesundheitsfürsorge durch Sicherung einer angemessenen medizinischen Versorgung der Bevölkerung im Raum Oberallgäu. Die Gesellschaft verfolgt ausschließlich und unmittelbar gemeinnützige Zwecke im Sinne der §§ 51 ff Abgabenordnung.

Hinweis: Die Gesellschaft wird voraussichtlich künftig keine weiteren operativen Tätigkeiten entfalten.

### **Organe**

- a) Geschäftsführer
- b) Gesellschafterversammlung

### **Zusammensetzung**

#### ***a) Geschäftsführer***

Herr Andreas Ruland  
Herr Michael Osberghaus

### **Aufsichtsrat**

- Landrat des Landkreises Oberallgäu
- die Personen, welche vom Landkreis Oberallgäu in den Aufsichtsrat der Klinikverbund Kempten-Oberallgäu gGmbH entsandt werden.

Im Einzelnen sind dies:

Herr Anton Klotz, Landrat (Landkreis Oberallgäu) und 1. Vorsitzender  
Herr Alois Ried, Bürgermeister (Ofterschwang) und stellv. Vorsitzender  
Herr Manfred Baldauf  
Frau Gisela Bock  
Herr Dr. Albrecht Botzenhardt  
Herr Ulrich Leiner, Mitglied des Bayerischen Landtags  
Herr Dr. Gerhard Wimmer  
Herr Thomas Wurmbäck

### **Wirtschaftliche Verhältnisse**

	2015	2016	Veränderung in %
Jahresergebnis	0,00 €	0,00 €	0,00%
Bilanzsumme	25.001,46 €	25.001,00 €	0,00%



Klinikum Kempten

## **Klinikum Kempten-Oberallgäu gGmbH**

Amtsgericht Kempten (Allgäu), HR B 55 74

Stand: 31.12.2016

<b><u>Sitz</u></b>	Kempten (Allgäu)
<b><u>Anschrift</u></b>	Robert-Weixler-Straße 50 87435 Kempten (Allgäu)
<b><u>Gründung</u></b>	01.01.1995
<b><u>Gesellschafter</u></b>	1. Landkreis Oberallgäu                      2. Stadt Kempten (Allgäu)

### **Stammkapital**

- Landkreis Oberallgäu	794.987,00 €	50,00%
- Stadt Kempten (Allgäu)	794.987,00 €	50,00%
	<u>1.589.974,00 €</u>	<u>100,00%</u>

### **Gegenstand des Unternehmens**

Aufgabenerfüllung im Bereich der öffentlichen Gesundheitsfürsorge durch Sicherung einer angemessenen medizinischen Versorgung der Bevölkerung im Raum Kempten (Allgäu) / Oberallgäu. Die Gesellschaft verfolgt ausschließlich und unmittelbar gemeinnützige Zwecke im Sinne der §§ 51 ff Abgabenordnung.

Hinweis: Die Gesellschaft wird künftig keine weiteren operativen Tätigkeiten entfalten.

### **Organe**

- a) Geschäftsführer
- b) Gesellschafterversammlung

### **Zusammensetzung**

#### **a) Geschäftsführer**

Herr Andreas Ruland  
Herr Michael Osberghaus

### **Aufsichtsrat**

- Oberbürgermeister der Stadt Kempten (Allgäu)
- Landrat des Landkreises Oberallgäu
- die Personen, welche von der Stadt Kempten (Allgäu) in den Aufsichtsrat der Klinikverbund Kempten-Oberallgäu gGmbH entsandt werden
- die Personen, welche vom Landkreis Oberallgäu in den Aufsichtsrat der Klinikverbund Kempten-Oberallgäu gGmbH entsandt werden

### **Wirtschaftliche Verhältnisse**

	2015	2016	Veränderungen in %
Jahresergebnis	-1.564.973,52 €	-1.564.973,52 €	0,00%
Bilanzsumme	25.001,62 €	25.001,00 €	0,00%

**Nordische Skisport GmbH & Co.KG**

Amtsgericht Kempten (Allgäu), HR A 66 74

Stand 31.12.2016

**Sitz** Oberstdorf

**Anschrift** Am Faltenbach 27  
87561 Oberstdorf

**Gründung** 12.12.2002

**Beteiligung des Landkreises**  
als Kommanditist Beschluss Kreistag vom 09.12.2002

<b>Kommanditisten</b>		
Landkreis Oberallgäu	2.250.000,00 €	34,28%
Markt Oberstdorf	2.656.000,00 €	40,47%
Weitere	1.657.000,00 €	25,25%
	6.563.000,00 €	100,00%

**Gegenstand des Unternehmens**

Die Errichtung und Vermietung von touristischer und sportlicher Infrastruktur, insbesondere die Errichtung und Vermietung von Sportanlagen mit Schanzen, Aufstieghilfen, Beschneiungsanlagen, Beleuchtungsanlagen, Gebäuden, Langlaufloipen, Rollerbahnen und dergleichen, sowie die Förderung und Qualitätssicherung touristischer Zwecke und Ziele.

**Organe**

- a) Geschäftsführer
- b) Beirat
- c) Gesellschafterversammlung

**Zusammensetzung**

**a) Geschäftsführer**

Herr Reinhard Reitzner  
Herr Martin Schmalholz

**b) Beirat**

Der Beirat besteht aus 8 Mitgliedern.  
(3 Beiratsmitglieder je beteiligter Gebietskörperschaft sowie 2 aus der Mitte der Gesellschafter)

**Wirtschaftliche Verhältnisse**

	2015	2016	Veränderung in %
Jahresergebnis	-60.358,98 €	113.803,92 €	-288,55%
Bilanzsumme	13.961.343,48 €	12.877.464,21 €	-7,76%

**Beteiligungen**

**Skisport- und VeranstaltungsGmbH (Betreibergesellschaft)**

Sitz	Oberstdorf	
Beteiligt seit	22.11.2005	
Stammkapital	200.000,00 €	
Beteiligung KG	99.000,00 €	entspricht 49,5%
weitere Beteiligte:	Skiclub 1906 Oberstdorf e.V.	

# OBERSTDORFER SPORT- UND VERWALTUNGS GMBH

## Oberstdorfer Sport und Verwaltungs GmbH

Amtsgericht Kempten (Allgäu), HR B 8027

Stand 31.12.2016

**Sitz** Oberstdorf

**Anschrift** Am Faltenbach 27  
87561 Oberstdorf

**Gründung** 12.12.2002

**Beteiligung des Landkreises**  
als Gesellschafter Beschluss Kreistag vom 09.12.2002

### **Gesellschafter**

1. Landkreis Oberallgäu
2. Markt Oberstdorf
3. Skiclub 1906 Oberstdorf e.V.

### **Stammkapital**

Landkreis Oberallgäu	13.000,00 €	43,33%
Markt Oberstdorf	15.000,00 €	50,00%
Skiclub 1906 Oberstdorf e.V.	2.000,00 €	6,67%
	<hr/>	<hr/>
	30.000,00 €	100,00%

### **Gegenstand des Unternehmens**

Beteiligungen und die Übernahme der persönlichen Haftung und Geschäftsführung in Kommanditgesellschaften, die den Betrieb und die Errichtung von Sport- und Tourismusanlagen mit Schanzen, Aufstiegshilfen, Beschneiungsanlagen, Beleuchtungsanlagen, Gebäuden, Langlaufloipen, Rollerbahnen und dergleichen zum Zwecke haben, z.B. persönlich haftende Gesellschafterin der "Nordische Skisport GmbH & Co.KG".

### **Organe**

#### ***a) Geschäftsführer***

Herr Reinhard Reitzner  
Herr Martin Schmalholz

#### ***b) Gesellschafterversammlung***

### **Wirtschaftliche Verhältnisse**

	2015	2016	Veränderung in %
Jahresergebnis	2.527,39 €	2.527,32 €	0,00%
Bilanzsumme	55.208,21 €	58.113,71 €	5,26%



## **Oberallgäu-Tourismus-Service GmbH**

Amtsgericht Kempten (Allgäu), HR B 73 59

Stand 31.12.2016

<b><u>Sitz</u></b>	Sonthofen
<b><u>Anschrift</u></b>	Jahnstraße 6 87509 Immenstadt i.Allgäu
<b><u>Gründung</u></b>	04.07.2000
<b><u>Beteiligung des Landkreises</u></b> als Gesellschafter	Beschluss Kreistag vom 17.12.1999

### **Gesellschafter**

1. Landkreis Oberallgäu	17. Gemeinde Missen-Wilhams
2. Markt Altusried	18. Gemeinde Obermaiselstein
3. Gemeinde Balderschwang	19. Markt Oberstaufen
4. Gemeinde Betzigau	20. Markt Oberstdorf
5. Gemeinde Blaichach	21. Gemeinde Ofterschwang
6. Gemeinde Bolsterlang	22. Gemeinde Oy-Mittelberg
7. Markt Buchenberg	23. Gemeinde Rettenberg
8. Gemeinde Burgberg i.Allgäu	24. Markt Scheidegg
9. Markt Dietmannsried	25. Stadt Sonthofen
10. Gemeinde Durach	26. Markt Sulzberg
11. Gemeinde Fischen i.Allgäu	27. Gemeinde Waltenhofen
12. Markt Bad Hindelang	28. Markt Weitnau
13. Stadt Immenstadt i.Allgäu	29. Markt Wertach
14. Tourismusverband Thannheimer Tal	30. Markt Wiggensbach
15. Stadt Kempten (Allgäu)	31. Gemeinde Wildpoldsried
16. Gemeinde Mittelberg	32. Landkreis Lindau Bodensee

### **Stammkapital**

- Landkreis Oberallgäu	156.000,00 €	52,00%
- Kommunale Gebietskörperschaften	144.000,00 €	48,00%
	<u>300.000,00 €</u>	<u>100,00%</u>

### **Gegenstand des Unternehmens**

Entwicklung und Umsetzung der Regionalmarke "Allgäu", insbesondere durch das Projekt "Allgäu-Walser-Card".

### Organe

- a) Geschäftsführer
- b) Beirat
- c) Gesellschafterversammlung

### Zusammensetzung

#### **a) Geschäftsführer**

Herr Ulrich Hüttenrauch

#### **b) Beirat**

Der Beirat setzt sich zusammen aus 10 Beiratsmitgliedern.

Er wird nach folgender Maßgabe gebildet:

- a) Der Landkreis Oberallgäu benennt 5 Beiratsmitglieder sowie 5 stellvertretende Beiratsmitglieder
- b) Die beteiligten Gemeinden benennen 3 Beiratsmitglieder sowie 3 stellvertretende Beiratsmitglieder
- c) Die Gemeinde Mittelberg benennt 2 Beiratsmitglieder sowie 2 stellvertretende Beiratsmitglieder

### Wirtschaftliche Verhältnisse

	2015	2016	Veränderung in %
Jahresergebnis	110,82 €	1.361,41 €	1128,49%
Bilanzsumme	581.470,63 €	594.926,91 €	2,31%



## **Entwicklungspartnerschaft Allgäu-Oberland GmbH**

Amtsgericht München, HR B Nr. 148 089

Stand 31.12.2016

**Sitz** Peiting  
**Anschrift** Von-Kahl-Straße 4  
86971 Peiting-Herzogsägmühle  
**Gründung** 19.03.2003

### **Beteiligung des Landkreises**

als Gesellschafter

Kreisausschuss vom 21.05.2001 / 02.07.2003

### **Gesellschafter**

1. Landkreis Garmisch-Partenkirchen	3.500,00 €	13,36%
<b>2. Landkreis Oberallgäu</b>	<b>3.500,00 €</b>	<b>13,36%</b>
3. Landkreis Landsberg am Lech	1.200,00 €	4,58%
4. Stadt Landsberg am Lech	1.500,00 €	5,73%
5. Berufliches Fortbildungszentrum der Bayerischen Wirtschaft (bfz) gGmbH	3.500,00 €	13,36%
6. Herzogsägmühle Innere Mission München - Diakonie Oberbayern e.V.	4.000,00 €	15,27%
7. Frau und Beruf GmbH, München	2.000,00 €	7,63%
8. Volkshochschule Kaufbeuren e.V.	1.500,00 €	5,73%
9. Oberallgäuer Volkshochschule e.V.	2.000,00 €	7,63%
10. Volkshochschule Garmisch-Partenkirchen e.V.	3.500,00 €	13,36%
	<hr/>	
	26.200,00 €	100,00%

### **Gegenstand des Unternehmens**

Förderung regionaler Bildungs- und Berufsträger und sozialer Einrichtungen in der Region Allgäu-Oberland. Durchführung und Umsetzung des EU-Förderprogramms "EQUAL" und möglicher Nachfolgeprogramme sowie die Beantragung und Beschaffung von Fördermitteln.

### **Organe**

- a) Geschäftsführer
- b) Gesellschafterversammlung

### **Zusammensetzung**

#### **a) Geschäftsführer**

Herr Klaus Barthel, Nürnberg  
Herr Manfred Zellner, Schongau

#### **b) Gesellschafterversammlung**

Die Gesellschafterversammlung besteht aus 10 Mitgliedern (je ein Vertreter der Gesellschafter)

### **Wirtschaftliche Verhältnisse**

	2015	2016	Veränderung in %
Jahresergebnis	3.766,07 €	2.862,44 €	-23,99%
Bilanzsumme	110.886,45 €	72.630,89 €	-34,50%



**Allgäuer Regional- und Investitionsgesellschaft mbH**

*(bis 02.05.2006: Medienbetriebsgesellschaft Allgäu GmbH)*

---

Amtsgericht Kempten (Allgäu), HR B 35 93

Stand: 31.12.2016

**Sitz**

Kempten (Allgäu)

**Anschrift**

Allgäuer Str. 1  
87435 Kempten (Allgäu)

**Gründung**

02.05.2006

**Beteiligung des Landkreises**

als Gesellschafter / Stammeinlage	230.790,00 €	entspricht einem Anteil von 23,28%
Stammkapital	991.200,00 €	

**Gesellschafter**

- Kommunale Gebietskörperschaften
- sonstige Gesellschafter

**Gegenstand des Unternehmens**

Gegenstand des Unternehmens ist die Entwicklung und Vermarktung des Allgäus, insbesondere als Wirtschaftsstandort. Hierzu gehören sowohl Maßnahmen im Bereich der Infrastruktur wie auch des Marketing und der Durchführung von Projekten, insbesondere mit Partnern im Tourismus, Kultur, Wirtschaftsförderung und Unternehmen.

**Organe**

**a) Geschäftsführung**

Herr Klaus Fischer

**b) Beirat**

**Landräte**

Herr Hans-Joachim Weirather  
Frau Maria-Rita Zinnecker  
Herr Anton Klotz  
Herr Elmar Stegmann

**Oberbürgermeister**

Herr Thomas Kiechle  
Herr Stefan Bosse  
Herr Dr. Ivo Holzinger

**Bürgermeister**

Frau Michaela Waldmann  
Herr Andi Haid

**Übrige**

Herr Markus Brehm, Geschäftsführer, allgäumail GmbH  
Herr Peter Dobler, Geschäftsführer, J. Dobler GmbH & Co. KG  
Herr Ulrich Eberl, Geschäftsführer, J. Eberl KG  
Herr Markus Anselment, stellv. Hauptgeschäftsführer IHK Schwaben  
Herr Jürgen Schwarz, Bayerischer Musikrat  
Herr Dietmar Dolch, Angestellter, Allgäuer Zeitungsverlag GmbH  
Herr Markus Niessner, Geschäftsführer, rta.media GmbH  
Herr Manfred Hegedüs, Vorstand Sparkasse Allgäu  
Herr Gebhard Kaiser, Landrat a.D.



## Wirtschaftliche Verhältnisse

	2015	2016	Veränderung in %
Jahresergebnis	-15.378,44 €	-19.160,01 €	24,59%
Bilanzsumme	1.135.483,32 €	1.103.989,83 €	-2,77%

## Beteiligungen:

### Allgäu GmbH Gesellschaft für Standort und Tourismus

Sitz	Kempten	
Beteiligt seit	01.01.2011	
Stammkapital	202.000,00 €	
Beteiligung ARI	51.000,00 €	entspricht 25,25%

### Allgäu Airport GmbH & Co.KG

Sitz	Memmingerberg	
Beteiligt seit	23.01.2008	
Beteiligung ARI	1.600.000,00 €	entspricht ca. 7%

## **Allgäu GmbH Gesellschaft für Standort und Tourismus**

(neu ab: 01.01.2011, vorher Allgäu Initiativ GbR)

Stand 31.12.2016

Amtsgericht Kempten (Allgäu), HR B 83 42

<b><u>Sitz</u></b>	Kempten (Allgäu)
<b><u>Anschrift</u></b>	Allgäuer Straße 1 87435 Kempten (Allgäu)
<b><u>Gründung</u></b>	01.01.2011

### **Gesellschafter/ Stammkapital**

Die Gesellschafterversammlung vom 27.10.2010 hat die Erhöhung des Stammkapitals um 102.000 € beschlossen. Das im Handelsregister eingetragene Stammkapital beträgt nun 202.000 €. Es ist am Bilanzstichtag in voller Höhe einbezahlt.

Allgäu Regional- u. Investitionsgesellschaft mbH	51.000 €	25,2%
Tourismusverband Allgäu/Bayerisch-Schwaben e.V.	51.000 €	25,2%
proAllgäu GmbH & Co. KG	26.000 €	12,9%
Allgäu Airport GmbH & Co. KG	5.000 €	2,5%
Allgäu/Tirol - Vitales Land EWIV	5.000 €	2,5%
Allgäuer Berghof Reichert & Neusch GmbH	5.000 €	2,5%
Alpina Hotel-Betriebs-GmbH	5.000 €	2,5%
Fäßler International GmbH	5.000 €	2,5%
Herr Joachim Löwenthal (Allgäu Skyline Park)	5.000 €	2,5%
Meckatzer Löwenbräu Benedikt Weiß KG	5.000 €	2,5%
MIR ALLGÄUER Urlaub auf dem Bauernhof e.V.	5.000 €	2,5%
Musiktheater Füssen Besitz GmbH & Co. KG	5.000 €	2,5%
Nebelhornbahn AG	5.000 €	2,5%
Oberallgäu-Tourismus-Service GmbH	5.000 €	2,5%
Tegelbergbahn-GmbH & Co. KG	5.000 €	2,5%
Tourismusverband Ostallgäu e.V.	5.000 €	2,5%
Tourismusverein Füssen im Allgäu e.V.	5.000 €	2,5%
AZ Druck und Datentechnik GmbH	4.000 €	2,0%
	202.000 €	100,00%

### **Gegenstand des Unternehmens**

Die Entwicklung, Vermarktung und Förderung des Allgäus nach innen und außen insbesondere in den Bereichen Wirtschaft, Tourismus, Kultur, Soziales und Wissenschaft.

### **Organe**

- a) Geschäftsführung
- b) Aufsichtsrat
- c) Gesellschafterversammlung

## Zusammensetzung

### **a) Geschäftsführung**

Herr Klaus Fischer  
Herr Bernhard Joachim

### **b) Aufsichtsrat** (bestehend aus 23 Mitgliedern)

Herr Hans-Joachim Weirather, Landrat (Lkr. Unterallgäu)  
Herr Elmar Stegmann, Landrat (Lindau Bodensee)  
Frau Rita Maria Zinnecker, Landrätin (Ostallgäu)  
Herr Anton Klotz, Landrat (Lkr. Oberallgäu)  
Herr Thomas Kiechle, Oberbürgermeister (Kempten Allgäu)  
Herr Dr. Ivo Holzinger, Oberbürgermeister (Memmingen)  
Herr Stefan Bosse, Oberbürgermeister (Kaufbeuren)  
Herr Ulrich Pfanner, 1. Bürgermeister (Scheidegg)  
Herr Laurent O. Mies, 1. Bürgermeister (Oberstdorf)  
Herr Paul Jakob, 1. Bürgermeister (Füssen)  
Herr Bernhard Kerler, 1. Bürgermeister (Bad Grönenbach)  
Herr Augustin Kröll, Geschäftsführer Fellhornbahn AG  
Herr Klaus Holetschek, Mitglied des Bayerischen Landtags,  
Vorsitzender des Tourismusverbandes Allgäu/Bayerisch-Schwaben e.V.  
Herr Dirk W. Schoppmann, Geschäftsführer der proAllgäu GmbH & Co. KG  
Herr Markus Brehm, Geschäftsführer der Allgäuer Zeitungsverlag GmbH  
Herr Gerhard Pfeifer, Geschäftsführer Pfeifer Seil- und Hebeteknik GmbH  
Herr Gerhard Schlichtherle, Geschäftsführer Acredo Bau GmbH  
Herr Markus Anselment, stv. Hauptgeschäftsführer, der IHK Schwaben  
Herr Hans-Peter Rauch, Geschäftsführer, Metzgerei Rauch GmbH  
Herr Ulrich Wagner, Hauptgeschäftsführer, Handwerkskammer Schwaben  
Herr Michael Fäßler, Geschäftsführer, Fäßler International GmbH  
Herr Michael Weiß, Geschäftsführer, Meckatzer Löwenbräu Benedikt Weiß KG  
Herr Ralf Schmid, Geschäftsführer, Allgäu Airport GmbH & Co. KG

## Wirtschaftliche Verhältnisse

	2015	2016	Veränderung in %
Jahresergebnis	13.709,13 €	17.339,47 €	26,48%
Bilanzsumme	1.060.666,63 €	992.799,59 €	-6,40%

# **Energie-und Versorgungs-GmbH & Co. KG Oberallgäu i.L.**

Amtsgericht Kempten (Allgäu), HR A 813

Stand: 04.12.2016

**Sitz** Sonthofen

**Anschrift** Oberallgäuer Platz 2  
87527 Sonthofen

**Gründung** 01.04.1999

**Beteiligung des Landkreises**  
als Gesellschafter Beschluss Kreistag vom 02.10.1998

## **Gesellschafter**

1. Landkreis Oberallgäu	11. VG Hörnergruppe
2. Gemeinde Burgberg	12. Gemeinde Oy-Mittelberg
3. Gemeinde Blaichach	13. Markt Buchenberg
4. Stadt Sonthofen	14. Markt Altusried
5. Stadt Immenstadt	15. Markt Dietmannsried
5. Markt Bad Hindelang	16. Gemeinde Lauben
7. Gemeinde Haldenwang	17. Markt Sulzberg
8. Gemeinde Betzigau	18. Markt Oberstaufen
9. Gemeinde Rettenberg	19. Allgäuer Überlandwerk GmbH
10. Markt Wertach	20. ZAK Energie GmbH

## **Stammkapital**

- Landkreis Oberallgäu	36.000,00 €	12,00%
- Kommunale Gebietskörperschaften	126.000,00 €	42,00%
- Unternehmen der privaten Wirtschaft, Sonstige	138.000,00 €	46,00%
	<hr/>	<hr/>
	300.000,00 €	100,00%

## **Gegenstand des Unternehmens**

Der Betrieb von und die Beteiligung an Unternehmen, welche die Gewinnung von Energie zum Gegenstand haben sowie das Halten und der Betrieb von öffentlichen Versorgungseinrichtungen.

## **Organe**

a) Geschäftsführer  
b) Gesellschafterversammlung  
c) Beirat

## **Zusammensetzung**

### **a) Geschäftsführer**

Herr Ralph Eichbauer  
Herr Reinhard Reitzner

## **Beschluss**

Auf der Gesellschafterversammlung vom 05. Dezember 2016 wurde die Auflösung der Gesellschaft beschlossen.

## **Wirtschaftliche Verhältnisse**

	2015	2016	Veränderung in %
Jahresfehlbetrag	7.591,80 €	8.286,05 €	9,14%
Bilanzsumme	321.043,99 €	312.403,33 €	-2,69%

# **Energie- und Verwaltungs-GmbH Oberallgäu i.L.**

Amtsgericht Kempten (Allgäu), HR B 63 27

Stand: 30.12.2016

**Sitz** Sonthofen

**Anschrift** Oberallgäuer Platz 2  
87527 Sonthofen

**Gründung** 12.01.1998

**Beteiligung des Landkreises**  
als Gesellschafter Beschluss Kreistag vom 02.10.1998

**Gesellschafter**

1. Landkreis Oberallgäu	5. Stadt Sonthofen
2. Gemeinde Blaichach	6. Allgäuer Überlandwerk GmbH
3. Gemeinde Burgberg i.Allgäu	
4. Stadt Immenstadt i.Allgäu	

**Stammkapital**

- Landkreis Oberallgäu	16.380,00 €	63,00%
- Kommunale Gebietskörperschaften	2.860,00 €	11,00%
- Unternehmen der privaten Wirtschaft	6.760,00 €	26,00%
	<hr/>	<hr/>
	26.000,00 €	100,00%

## **Gegenstand des Unternehmens**

Die Übernahme der persönlichen Haftung und der Geschäftsführung bei der Energie- und Versorgungs-GmbH & Co. KG Oberallgäu i.L.

## **Organe**

### **a) Geschäftsführer:**

Herr Ralph Eichbauer  
Herr Reinhard Reitzner

### **b) Beirat**

### **c) Gesellschafterversammlung**

## **Beschluss:**

Auf der Gesellschafterversammlung vom 05. Dezember 2016 wurde die Auflösung der Gesellschaft zum 31.12.2016 beschlossen.

## **Wirtschaftliche Verhältnisse**

	2015	2016	Veränderung in %
Jahresergebnis	1.709,71 €	1.763,87 €	3,17%
Bilanzsumme	36.543,36 €	38.115,92 €	4,30%



## **SOZIAL-WIRTSCHAFTS-WERK des Landkreises Oberallgäu WohnungsbauGmbH**

Amtsgericht Kempten (Allgäu), HR B 10 24

Stand: 31.12.2016

**Sitz** Sonthofen  
**Anschrift** Grüntenstraße 43a  
87527 Sonthofen

**Gründung** 21.08.1947

### **Beteiligung des Landkreises**

als Gesellschafter

### **Gesellschafter**

	<b>Stammeinlage</b>	<b>Anteil</b>
1. Landkreis Oberallgäu	7.281.030,00 €	56,01%
2. Gemeinden, Märkte und Städte	4.676.960,00 €	35,98%
3. Andere	1.042.010,00 €	8,01%
	<hr/>	<hr/>
	13.000.000,00 €	100,00%

### **Gegenstand des Unternehmens**

Gewährleistung einer sicheren und sozial verantwortbaren Wohnungsversorgung der breiten Schichten der Bevölkerung. Errichtung, Betreuung, Bewirtschaftung und Verwaltung von Bauten aller Art.

### **Organe**

- a) Geschäftsführer
- b) Aufsichtsrat

### **Zusammensetzung**

#### ***a) Geschäftsführer***

Herr Martin Kaiser

#### ***b) Aufsichtsrat***

Herr Anton Klotz, Landrat Oberallgäu, Aufsichtsratsvorsitzender  
Herr Toni Vogler, Kreisrat Fischen, stellv. Aufsichtsratsvorsitzender  
Herr Christian Wilhelm, 1. Bürgermeister (Sonthofen)  
Herr Martin Beckel, 1. Bürgermeister (Oberstaufen)  
Herr Heinrich Beerenwinkel, Vorstand Raiffeisenbank Sonthofen  
Frau Steffanie Blaser-Reimund, Stadträtin (Sonthofen)  
Herr Christof Endreß, 1. Bürgermeister (Blaichach)  
Herr Simon Gehring, Kreisrat  
Herr Klaus Häger, Kreisrat  
Herr Winfried Holzmann, Kreisrat  
Herr Oliver Kunz, 1. Bürgermeister (Rettenberg)  
Herr Adalbert Martin, 1. Bürgermeister (Bad Hindelang)  
Herr Laurent Mies, 1. Bürgermeister (Oberstdorf)  
Herr Armin Schaupp, 1. Bürgermeister (Immenstadt i.Allgäu)  
Herr Heribert Schwarz, Vorstand Sparkasse Allgäu Sonthofen  
Herr Harald Voigt, Kreisrat  
Herr Thomas Wurmbäck, Kreisrat

### **Wirtschaftliche Verhältnisse**

	2015	2016	Veränderung in %
Jahresergebnis	2.435.091,88 €	3.004.835,49 €	23,40%
Bilanzsumme	140.275.807,23 €	139.397.216,23 €	-0,63%



## **Oberallgäuer Dienstleistungsgesellschaft mbH**

Amtsgericht Kempten (Allgäu), HR B 94 52

Stand: 31.12.2016

**Sitz** Sonthofen

**Anschrift** Oberallgäuer Platz 2  
87527 Sonthofen

**Gründung** 11.05.2007

**Beteiligung des Landkreises**

als Gesellschafter

Beschluss Kreistag vom 09.02.2007

**Gesellschafter**

Landkreis Oberallgäu

**Stammkapital**

40.000 €

**Anteil**

100,00%

**Gegenstand des Unternehmens**

Erbringung von Serviceleistungen im Bereich der Schulverpflegung, wie beispielsweise der Betrieb von Mensen für den Landkreis Oberallgäu sowie die Erbringung von Managementleistungen und sonstigen Dienstleistungen einschließlich infrastrukturellem, technischem und kaufmännischem Facility Management, wobei sich diese Leistungen grundsätzlich auf kreiseigene Einrichtungen und auf Einrichtungen beziehen, an denen der Landkreis beteiligt ist.

**Organe**

- a) Geschäftsführer
- b) Gesellschafterversammlung
- c) Beirat

**Zusammensetzung**

**a) Geschäftsführer**

Herr Manfred Berktold

**c) Beirat**

Der Beirat besteht aus bis zu sieben Mitgliedern

**Wirtschaftliche Verhältnisse**

	2015	2016	Veränderung in %
Jahresergebnis	5.055,62 €	26.135,54 €	416,96%
Bilanzsumme	241.986,69 €	284.700,28 €	17,65%



Grundstücksgesellschaft  
Oberallgäu-Süd mbH

## **GOS Grundstücksgesellschaft Oberallgäu-Süd mbH**

Amtsgericht Kempten, HRB 10323

Stand: 31.12.2016

**Sitz** Sonthofen  
**Anschrift** Marktstraße 11  
87527 Sonthofen

**Gründung** 22.07.2009

### **Beteiligung des Landkreises**

als Gesellschafter

### **Gesellschafter**

	<b>Stammeinlage</b>	<b>Anteil</b>
1. Landkreis Oberallgäu	350.000,00 €	17,50%
2. SWW	350.000,00 €	17,50%
3. Raiffeisenbank Kempten-Oberallgäu eG	1.300.000,00 €	65,00%
	<hr/>	<hr/>
	2.000.000,00 €	100,00%

### **Gegenstand des Unternehmens**

Gegenstand des Unternehmens ist der Erwerb von Grundstücken und grundstücksgleichen Rechten, deren Bebauung und Vermietung, insbesondere eines Gesundheitszentrums in Immenstadt im Allgäu.

### **Zusammensetzung**

#### **a) Geschäftsführer**

Herr Reinhard Reitzner  
Herr Heinrich Beerenwinkel

#### **c) Beirat**

Landkreis Oberallgäu:  
Herr Anton Klotz, Landrat

SWW:  
Herr Martin Kaiser, Geschäftsführer SWW

Raiffeisenbank Kempten-Oberallgäu eG:  
Herr Otto Schmid, Bankdirektor i.R.  
Herr Heinrich Beerenwinkel, Vorstandssprecher  
Herr Wilhelm Oberhofer, Vorstand

### **Wirtschaftliche Verhältnisse**

	2015	2016	Veränderung in %
Jahresergebnis	-2.229,14 €	12.575,64 €	-664,15%
Bilanzsumme	10.687.356,12 €	10.302.533,61 €	-3,60%





## **FIS Nordische Ski WM 2021 Oberstdorf/Allgäu GmbH**

Amtsgericht Kempten (Allgäu), HRB 13678

Stand 31.12.2016

<b><u>Sitz</u></b>	Oberstdorf	
<b><u>Anschrift</u></b>	Am Faltenbach 27 87561 Oberstdorf	
<b><u>Gründung</u></b>	19.12.2016	
<b><u>Beteiligung des Landkreises</u></b> als Kommanditist	Beschluss Kreistag vom 16.12.2016	
<b><u>Kommanditisten</u></b>		
DSV Leistungssport GmbH	360.000,00 €	45,00%
Marktgemeinde Oberstdorf	280.000,00 €	35,00%
Landkreis Oberallgäu	80.000,00 €	10,00%
Skisport- und Veranstaltungen-GmbH	80.000,00 €	10,00%
	<u>800.000,00 €</u>	<u>100,00%</u>

### **Gegenstand des Unternehmens**

Gegenstand des Unternehmens ist die Planung, Organisation und Durchführung der "FIS Nordische Ski WM 2021 Oberstdorf/Allgäu" und die damit verbundenen Veranstaltungen.

### **Organe**

#### **a) Geschäftsführer**

Herr Florian Stern  
Herr Robert Büchel

#### **b) Gesellschafterversammlung**

#### **c) Aufsichtsrat**

##### DSV

Herr Dr. Franz Steinle  
Herr Manfred Baldauf  
Frau Miriam Vogt  
Herr Thomas Pfüller

##### Landkreis Oberallgäu

Herr Anton Klotz  
Herr Reinhard Reitzner

##### Marktgemeinde Oberstdorf

Herr Laurent Mies  
Herr Fritz Sehrwind  
Herr Peter Titzler  
Herr Anton Weiler  
Herr Horst Graf

##### Skisport- und Veranstaltungen-GmbH

Herr Andreas Gehring  
Herr Dr. Peter Kruijer  
Herr Willi Geiger  
Herr Georg Geiger

### **Wirtschaftliche Verhältnisse**

	2016
Jahresergebnis	-1.957,18 €
Bilanzsumme	800.002,60 €

## **Bekanntmachung des Beteiligungsberichts 2016 des Landkreises Oberallgäu**

Der Landkreis Oberallgäu hat gemäß Art. 82 Abs. 3 Satz 1 der Landkreisordnung einen Bericht über die Beteiligung an Unternehmen in einer Rechtsform des Privatrechts zu erstellen, sofern ihm mindestens 5% der Anteile gehören. Entsprechend dieser Regelung wurde der Beteiligungsbericht 2016 über die Beteiligungen des Landkreises Oberallgäu erstellt. Dieser kann während der allgemeinen Dienststunden im Landratsamt Oberallgäu, Oberallgäuer Platz 2, 87527 Sonthofen, Zimmer Nr. 1.37 (1.Stock) eingesehen werden.

Sonthofen, 02.03.2018

gez. Reinhard Reitzner  
Leiter Abteilung 1